Illustrierter
Film-Kurier

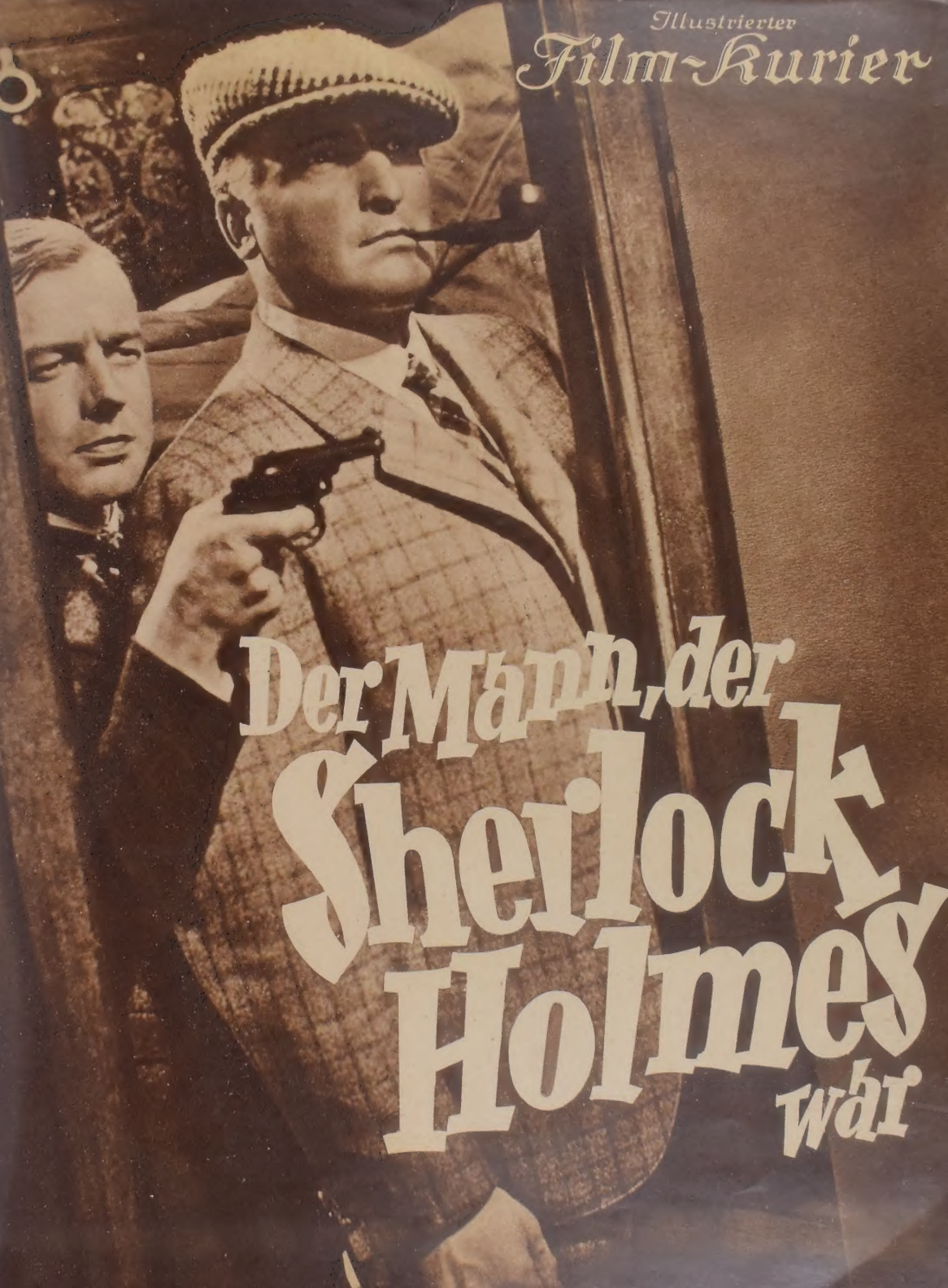

Der Mann, der Sherlock Holmes war

Hans Albers

Der Mann, der Sherlock Holmes war

mit Heinz Rühmann, Marieluise Claudius, Hansi Knoteck, Hilde Weissner

Drehbuch: R. A. Stemmle, Karl Hartl / Musik: Hans Sommer / Bild: Fritz Arno Wagner / Bau: Otto Hunte, Willy Schiller
Ton: Hermann Fritzsching / Schnitt: Gertrud Hinz / Aufnahmeleitung: Hans Tost / Regie-Assistenz: Ed. von Borsody

Herstellungsgruppe: Alfred Greven / Spielleitung: Karl Hartl

Die Darsteller:

Sherlock Holmes . . . . . Hans Albers	Der Mann, der lacht . . . . . Paul Bildt
Dr. Watson . . . . . Heinz Rühmann	Polizei-Direktor . . . . . Franz W. Schröder-Schrom
Mary Berry . . . . . Marieluise Claudius	Exzellenz Vangon . . . . . Hans Junkermann
Jane Berry . . . . . Hansi Knoteck	Vorsitzender des Gerichts . . . . . Eduard v. Winterstein
Madame Ganymar . . . . . Hilde Weissner	Staatsanwalt . . . . . Edwin Jürgensen
Monsieur Lapin . . . . . Siegfried Schürenberg	Diener Jean . . . . . Ernst Legal

Ferner wirken mit: Günther Ballier, Ernst Behmer, Horst Birr, Gerhard Dammann, Erich Dunskus, Angelo Ferrari, Lothar Geist, Aribert Grimmer, Harry Hardt, Clemens Hasse, Paul Schwed, Willi Schur, Theo Thony, Ernst Waldow Erich Walter, Heinz Wemper, Walter Werner

Ufa-Tonfilm

Aufgenommen auf Klangfilm-Gerät / Afifa-Tonkopie

Die Noten des Liedes sind im Ufaton-Verlag erschienen. Die Hans Albers-Originalschallplatte bei Odeon, weitere Schallplatten auf den bekannten Marken

„Achtung! Achtung! Heute neu! Lest die sensationelle Ausgabe der „Reportage“, die über das mysteriöse und spannende Abenteuer von Sherlock Holmes ausführlich berichtet . . .“
Warum der Nordexpreß Verspätung hatte

...ous unaufdringlich...
...gener Leitfaden durch die Film...
...und das damit die Voraussetz...
...Erfolge und für den langen...

Die bewunderten Mau...
gefälsch...

Der Information einer Sch...
ältester Sohn mit einem ...
bekannt ist, dessen Onkel ...
hilfsweise als Ausstellun...
dieser Information also ve...
als auffehenerregende Ger...
berühmten Mauritius-Mo...
Objekte der Ausstellung ...
— — — unerhörte Fäl...
noch: Sherlock Holmes so...
beauftragt worden sein, ...
ternde Angelegenheit zu...
bereits feststellen konnte...
in der Tat mit Dr. W...
verlassen!

...für Xiphias, der schon ...
...ganz aus sich heraus...
...Am besten au...

Marken–

Professor Berry, Schloßbesitzer Gelehrter und – Fälscher?!

Die Ereignisse überstürzen sich! Mauritius-Holmes — verschwunden, gefälscht – Sherlock Holmes — verschwunden, Polizei – auf der Suche nach Sherlock Holmes! Einer unserer wie stets sprungbereiten Reporter, Mr. Quick, hatte Gelegenheit, sprechen den nicht genannt sein wollenden Rechtsanwalt Professor Berrys, Herrn Dr. Balderin, zu sprechen zu können . . . Nach dessen allerdings sehr zurückhaltenden Auslagen sind Sherlock Holmes und Dr. Watson wirklich gestern nacht auf dem Schloß Berrys eingetroffen und machten hier in einem geheimnisvollen Laboratorium die phantastische, doch unumstößliche Entdeckung, daß Professor Berry einer der gerissensten und geschickfesten Fälscher unseres Jahrhunderts gewesen sein muß! Diese kaum glaubhaft anmutende Tatsache trifft die als Universalerbinnen des Professors bestimmten Nichten, Jane und Mary Berry, besonders. Eigenartig mutet allerdings weiter an, daß Sherlock Holmes und Dr. Watson nach Eintreffen einer Polizeimannschaft auf dem Schloß spurlos verschwunden sind. Sollte Sherlock Holmes bereits den ohne Zweifel existierenden Helfern oder Mittelsmännern Berrys auf der Fährte sein?

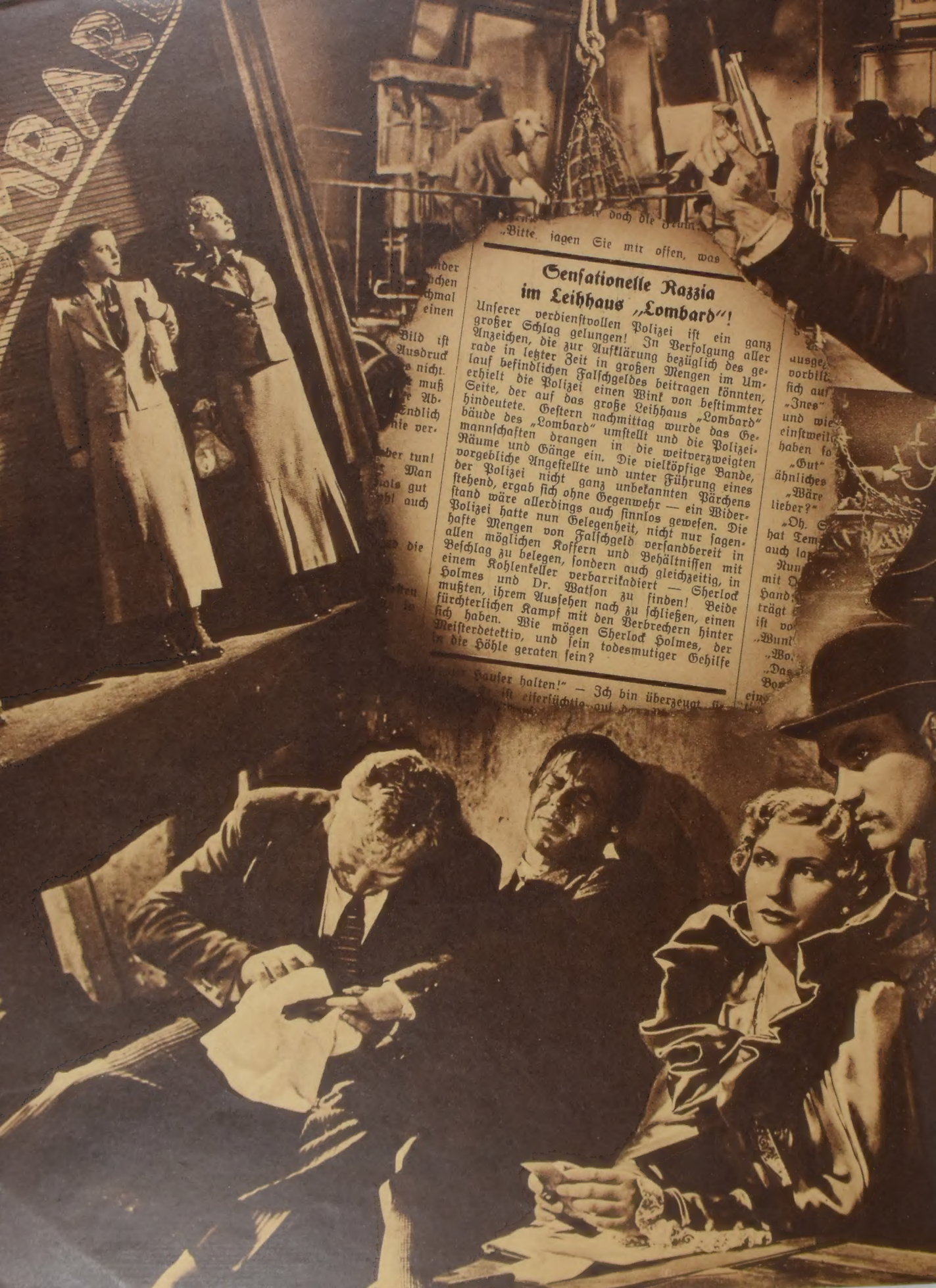

Sensationelle Razzia im Leihhaus „Lombard"!

Unserer verdienstvollen Polizei ist ein ganz großer Schlag gelungen! In Verfolgung aller Anzeichen, die zur Aufklärung bezüglich des gerade in letzter Zeit in großen Mengen im Umlauf befindlichen Falschgeldes beitragen könnten, erhielt die Polizei einen Wink von bestimmter Seite, der auf das große Leihhaus „Lombard" hindeutete. Gestern nachmittag wurde das Gebäude des „Lombard" umstellt und die Polizeimannschaften drangen in die weitverzweigten Räume und Gänge ein. Die vielköpfige Bande, vorgebliche Angestellte und unter Führung eines der Polizei nicht ganz unbekannten Pärchens stehend, ergab sich ohne Gegenwehr — ein Widerstand wäre allerdings auch sinnlos gewesen. Die Polizei hatte nun Gelegenheit, nicht nur sagenhafte Mengen von Falschgeld versandbereit in allen möglichen Koffern und Behältnissen mit Beschlag zu belegen, sondern auch gleichzeitig, in einem Kohlenkeller verbarrikadiert — Sherlock Holmes und Dr. Watson zu finden! Beide mußten, ihrem Aussehen nach zu schließen, einen fürchterlichen Kampf mit den Verbrechern hinter sich haben. Wie mögen Sherlock Holmes, der Meisterdetektiv, und sein todesmutiger Gehilfe in die Höhle geraten sein?

Siegern aus Bayreuth befindet sich kein ...
ziger Mann. Die Leichtigkeit, mit der die

Sherlock Holmes und Dr. Watson in Haft genommen!

Kurz vor Redaktionsschluß erhalten wir die wie eine Bombe einschlagende Meldung, daß Sherlock Holmes und Dr. Watson auf Veranlassung der Staatsanwaltschaft — in Haft genommen wurden! Man zweifelt plötzlich allen Ernstes an der Identität der weltbekannten Kriminalisten!! Die ganze Stadt sieht der Aufklärung dieser mysteriösen Affäre mit um so größerer Spannung entgegen, da Exzellenz Vangoon, der Direktor der Weltausstellung, erklärt haben soll, daß er Sherlock Holmes und Dr. Watson unbedingt vertraut und überzeugt ist, daß ihnen die Herbeischaffung der echten Mauritius-Marken gelungen sei! In der in aller Kürze zu erwartenden Gerichtsverhandlung wird die brennende Frage hoffentlich eine klare Antwort finden — die Frage: „Wer ist der Mann, der Sherlock Holmes war?"

Wettschreiben, und nie ging sie ohne Preis davon. ... sie im vorigen Jahre den stolzen Tit... erwerben konnte.

Nr. 2660

Verlag: Vereinigte Verlagsgesellschaften Franke & Co. KG., Berlin W 35,
Kupfertiefdruck August Scherl GmbH., Berlin SW 68